



Suntem compania...

ENERGIEI SOLARE

și a

INSTALAȚIILOR ELECTRICE

Soluții de eficiență energetică pentru micii și marii consumatori

CUPRINS

1. DESPRE MODVIN	3
Informatii despre companie	
2. SERVICIILE NOASTRE	9
Ce avem de oferit	
3. PRODUSE SI ECHIPAMENTE	13
4. PROIECTE FOTOVOLTAICE	16
Exemple si imagini	
5. INSTALATII ELECTRICE	31
6. PROIECTARE SI ASISTENTA TEHNICA PROFESIONAL	35
7. MANAGER ENERGETIC	39
8. CONTACT	44
Adresa, numar de telefon si alte informatii	

01 | DESPRE MODVIN

BINE AȚI VENIT LA MODVIN!



Credem în SUSTENABILITATE

MODVIN promovează producția de energie din forme **regenerabile**, cu o atenție spre sistemele eficiente energetic și producția optimă de energie. Ne ocupăm de toate aspectele necesare procesului de tranziție, ajutând clienții să aibă acces la energie solară într-un mod cât mai simplu și eficient.

Ne ocupăm direct de fiecare aspect al implementării sistemelor solare, începând cu **dimensionarea corectă** și continuând cu **designul specific, ingineria sistemelor, managementul tuturor avizelor, instalarea, verificarea și monitorizarea sistemelor**, toate cu expertiza și serviciile profesionale ale echipei modvin.



De peste
16
ani,
investitorii din
ÎNTREAGA LUME
ne-au ales ca
PARTENER DE
ÎNCREDERE.

2008



*Călătoria noastră
începe aici*

2024



*Aici ne
aflăm astăzi*

ISTORIA NOASTĂ

Fundația pe care ne construim toate parteneriatele este seriozitatea reflectată în pasiunea, profesionalismul și performanța echipelor noastre bine instruite. Ne propunem să ne îmbunătățim în mod constant performanța și să ridicăm standardul în industria energiei solare.

Ne recomandă 16 ani de experiență puse în valoare de parteneriate bazate pe încredere și integritate, fiind recunoscuți pentru calitatea excepțională a proiectelor, transparență, precum și responsabilitatea cu care abordăm fiecare proiect.

Suntem pasionați de ENERGIA SOLARĂ

Produse premium

Modvin folosește panouri solare de înaltă eficiență, împreună cu un echipament adecvat, care asigură obținerea celor mai bune rezultate.

Finanțare ușoară

Costurile cu energia regenerabilă sunt considerate de către bănci o investiție în sustenabilitate. Așadar, o serie de bănci susțin și finanțează acest tip de investiție.

Experiență de peste 16 ani

Echipa noastră specializată va instala sistemul fotovoltaic cu cea mai mare grijă, având în vedere managementul proiectului și verificarea prealabilă.

Soluții personalizate

Te consiliem în a construi un sistem energetic adaptat nevoilor tale, având în vedere caracteristicile arhitecturale și bugetul dorit.



SOLUȚII INOVATOARE



DEZVOLTĂM ÎMBUNĂTĂȚIM

Dezvoltăm și îmbunătățim în mod constant produsele și serviciile noastre prin adăugarea de noi caracteristici, idei și soluții, încercând să îmbunătățim calitatea vieții clienților noștri, precum și calitatea proiectelor.

-
-
-
-
-
-
-
-



MONITORIZĂM

Modvin va monitoriza performanța și eficiența sistemului pe toată durata de viață a produsului, asigurând asistența continuă. De asemenea, vom monitoriza consumul de energie și comportamentul clienților, oferind soluții pentru o eficiență îmbunătățită și consum optimizat.

-
-
-
-
-
-
-
-

Soluții personalizate pentru afacerea ta

•Într-o lume în care nevoile clienților sunt neglijate în loc să fie satisfăcute cu precizie, Modvin se concentrează pe **îmbunătățirea** experienței clientului și oferă **soluții personalizate** pentru nevoile lor reale.



•Suntem **„customer-centric”** - gestionăm fiecare aspect al procesului - de la consultanța inițială și inginerie până la instalare și punere în funcțiune, cu expertiză și servicii profesionale de neegalat.





02 | **SERVICIILE NOASTRE**

Să intrăm puțin în detalii...

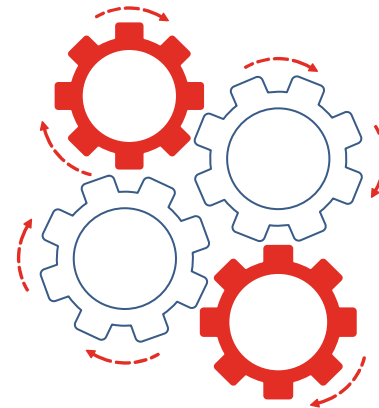

Soluții personalizate pentru **MICII & MARI** consumatori

1.

Identificarea și dimensionarea capacității în funcție de nevoile consumatorului.

2.

Contractarea și stabilirea modelului de business și opțiuni de finanțare.

3.

Stabilirea necesarului tehnic, proiectarea și planificarea proiectului.

4.

Avizarea și obținerea tuturor autorizațiilor necesare

5.

Implementarea proiectului, testarea, verificarea și conectarea la rețeaua națională

6.

Punerea în funcțiune a instalației solare și monitorizarea eficienței

Instalarea PROIECTELOR SOLARE

INSTALARE STRUCTURĂ

Modvin instalează toate tipurile de structuri cu mare atenție la detalii, aducând în același timp soluții inovatoare pentru orice ajustare necesară în domeniul lor.

INSTALARE PANOURI

Panourile solare sunt parte esențială a fiecărei instalații fotovoltaice. Serviciile noastre includ manipularea, instalarea și inspecția vizuală a oricărui tip de panouri fotovoltaice.

PROIECTARE

Divizia noastră de proiectare va adapta și optimiza proiectul fotovoltaic oricărui tip de suprafață sau poziționare, maximizând producția de energie solară.

LOGISTICĂ

Modvin gestionează întreg procesul logistic al proiectului - achiziție de materiale, transport, manipulare, stocare și operare, pentru eficientizarea timpului de execuție.

INSTALARE ELECTRICĂ

Echipa este formată din membri cu înaltă calificare. Accentul este pus atât pe funcționalitate, cât și pe estetică, cu o infrastructură de cablu ușor de accesat.

CONTROLUL CALITĂȚII

Rolul echipei de control al calității este acela de a asigura execuția conform tuturor specificațiilor tehnice, permițând livrarea unui proiect impecabil.

Modvin poate implementa parcuri fotovoltaice de dimensiuni mari, devenind astfel o investiție oportună și profitabilă. Având parteneriate cu cei mai mari producători de tehnologie solară din lume, putem livra cea mai recentă tehnologie și prețuri competitive ale proiectelor.



Modvin are o divizie expertă în instalații complexe de parcuri solare, cu o experiență de peste 16 ani, fiind implicată în cele mai mari investiții fotovoltaice.

Asistență specializată pentru **autorizarea** **proiectului**

Experții **Modvin** vă pot oferi informațiile și asistență, în materie de reglementări energetice, necesară elaborării documentațiilor, în vederea obținerii autorizațiilor și avizelor cerute de lege.

Există și opțiunea externalizării complete către departamentul nostru a tuturor procedurilor prealabile.

Durata de la decizie la implementare devine astfel foarte scurta.

Monitorizarea **& mentenanța** **proiectelor**

-
- O parte importantă a oricărui proiect fotovoltaic este monitorizarea și mentenanța eficientă a întregului sistem, pentru a garanta funcționarea în parametrii ideali și pentru a preveni avariile semnificative.
-
- În cazul în care apare orice problemă de funcționare, Modvin poate oferi suport și echipe care se pot deplasa la fața locului în cel mai scurt timp, pentru a oferi asistența tehnică necesară.
- Garanția poate ajunge până la 30 de ani, în funcție de tipul de proiect.
-

03 | PRODUSE ȘI ECHIPAMENTE

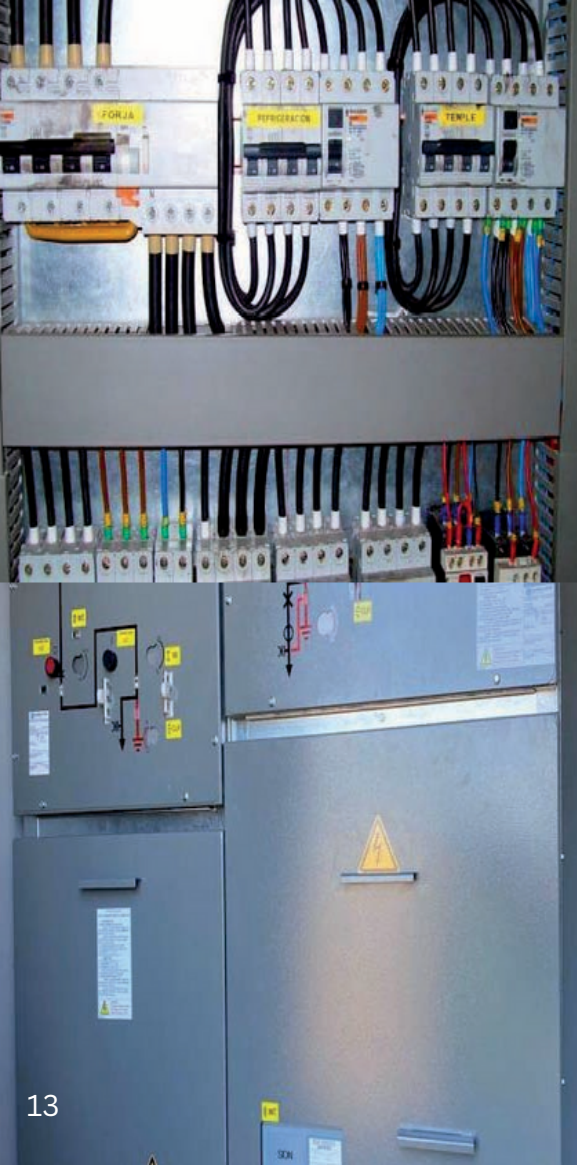
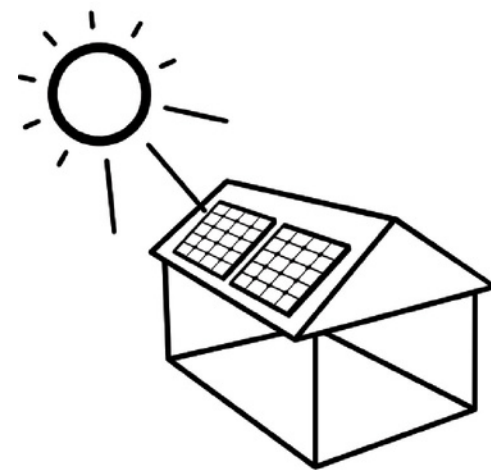



*Punct de conexiune în anvelopa de beton
20 kV - tip PCDK 201 LE*



*Punct de conexiune în anvelopa de beton cu exploatare din interior
20 kV - tip BK 54 - 24IE*

04 | Proiecte FOTOVOLTAICE

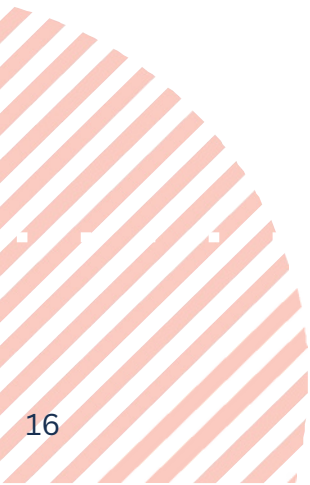



*Sport Mechanical Work Shop srl Prosumator
525 kWp*



BEGA TEHNOMET LA SOL_2.927,40 Mwh



*BEGA UTILAJE CONSTRUCTII S.A
București_246,56kWh*



*PRO FAUR INVEST SRL
BUCURESTI_492,00kWh*



TIMCO SRL_ARSENAL PARC
ORASTIE 517,75kWh



*Cereal Docks East Europe
Prosumator
510 kWp*



NDB Logistica Romania - ARAD
229,320 kWp

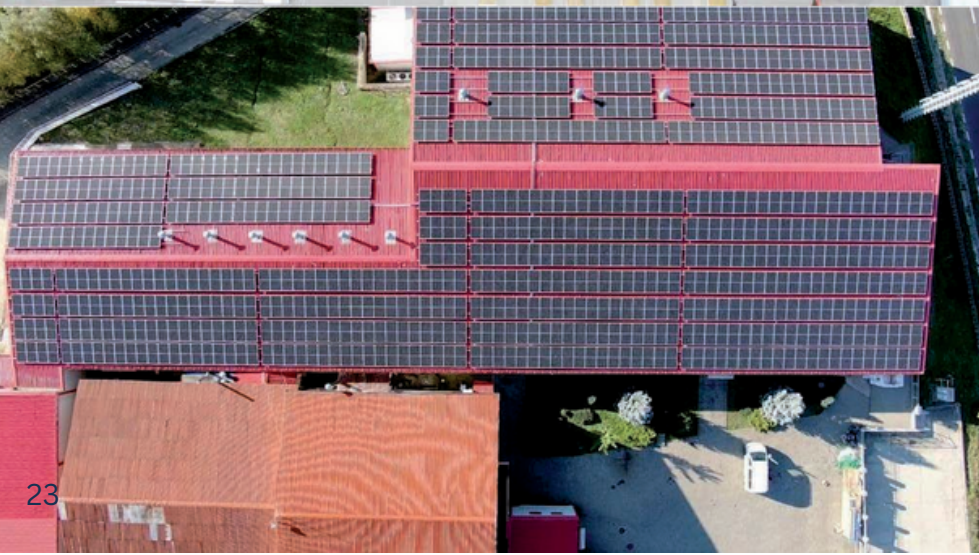

JUMBO COM - Resita
373,555 kWp



*SEE EXCLUSIVE DEVELOPMENT SRL
Giarmata Timis 509,60 kWp*



*BEGA TEHNOMET S.A
Timisoara 509,600 kWp*



BEGA TURISM S.A
TIMISOARA 1541,00 kWp



*FROPIN S.A.
96,400 kWp*

INOVATIE NOUA 2024 - Baterii de stocare a energiei

furnizăm și montăm baterii de ultimă generație marca **GOTION**



PARTENERII NOȘTRII



HUAWEI

AlpSolar

LONGI Solar

CUBENERGY

Gotion

Deye

JASOLAR

FOX
ESS

SUNGROW
FLOATING PV

SUNGROW
Clean power for all



AIKO

risen
solar technology



MINGYANG SMART ENERGY
明阳智能

ASSET MANAGEMENT

■ Întocmirea dosarelor tehnico-economice în vederea obținerii autorizației de înființare, a licenței de producere și a acreditării din partea ANRE;

■ Întocmirea documentației necesare în vederea înregistrării în registrul de evidență al operatorilor economici acreditați.

■ Înregistrarea operatorului economic acreditat pe platforma de tranzacționare a energiei electrice și a certificatelor verzi;

■ Înregistrarea producătorului în registrul de evidență al operatorilor economici acreditați la Operatorul de Transport și de sistem (OTS) și pe platforma de tranzacționare a energiei electrice și a certificatelor verzi;

■ Consiliere în privința delegării responsabilității de către PRE;

■ Consiliere în privința indicării furnizorilor eligibili de pe piață

ASSET MANAGEMENT / Tranzacționarea energiei

■ Relaționarea lunară cu operatorul de rețea în vederea producției de energie;

■ Întocmirea rapoartelor necesare și transmiterea lor către operatorul de transport și de sistem pentru obținerea certificatelor verzi;

■ Elaborarea și urmărirea procesului de facturare cu furnizorul contractat de către beneficiar;

■ Întocmirea și transmiterea periodică a rapoartelor tehnice și financiare către ANRE și OTS în conformitate cu legislația în vigoare.

05 | Instalații ELECTRICE



Fabrica de biciclete SMV Timisoara

CLIENTII NOȘTRII



**DB Group
Romania SRL**



**Warehouses
with brains**



Banat Bun



**Hammerer Aluminium
Industries SRL**



Enel X SRL



**Sport Mechanical
Work Shop SRL**



**Maschio Gaspardo
Romania SRL**



Valeo



Bega Grup



Litens



**Cereal Docks
East Europe S.A**



Conttontext SRL



**Decathlon
Romania SRL**



Globalworth

Furnizori de **MATERIALE** EXCLUSIVITATE

Compania Modvin detine exclusivitate pentru comercializarea produselor din partea parteneriilor, GENERTECITALIA, SUNPRO POWER, GOTION, SAJ, TW SOLAR, ANTAI, CUBENERGY, OUTES, pe teritoriile: România, Serbia și Republica Moldova.



TW SOLAR



CUBENERGY



ANTAI



Gotion



SUNPRO



GENERTECITALIA



OUTES



SAJ

06 | PROIECTARE SI ASISTENȚĂ TEHNICĂ PROFESIONALĂ

PROIECTARE ȘI ASISTENȚA TEHNICĂ PROFESIONALĂ

- Consultanța tehnică și de specialitate instalații electrice;
- Dirigințe de Șantier specializat în instalații electrice;
- Proiecte pentru extinderi rețele electrice de interes public;
- Proiecte tehnice de specialitate instalații electrice;
- Proiecte, instalații/electrice/sanitare/termice/încălzire centralizată;
- Întocmire studii de fezabilitate, de soluție și proiecte tehnice atât pentru instalația de producere cât și pentru racordarea la SEN;

-
- Întocmire documentație tehnică de autorizare a construcțiilor DTAC, PTH, D.D.E, verificări MLPAT;
- Obținerea avizului tehnic de racordare (ATR), servitute, autorizație de construire pentru racordare la rețeau electrică;
- Certificat de Urbanism, Autorizația de mediu;
- Asistență tehnică profesională la montaj și punere în funcțiune și/sau execuția în sine a instalației de producere;
- Suport tehnic și asistență în vederea întocmirii documentației necesare pentru încheierea contractului de racordare;
-
-



AUTORITATEA NAȚIONALĂ DE REGLEMENTARE ÎN DOMENIUL ENERGIEI



În conformitate cu Decizia președintelui ANRE nr. 126/ 28-01-2019 se acordă societății **MODVIN S.R.L.**, cu sediul în satul Dumbrăvița, comuna Dumbrăvița, Str. Joseph Haydn, nr. 30/B, Ap. 2, județul Timiș, înregistrată în registrul comerțului sub nr. **J35/3304/2008**, având codul unic de înregistrare nr. **24472418**,

ATESTATUL

nr. **14113/28-01-2019**

de tip Be pentru "executare de instalații electrice exterioare/interioare pentru incluziv construcții civile și industriale, bransamente aeriene și subterane, la tensiunea nominală de 0,4 kV".

Condiții de valabilitate asociate atestatăii:

1. Atestatul este valabil pe termen nelimitat. Valabilitatea atestatăii este condiționată de verificarea și vizarea periodică a acestuia în condițiile Regulamentului pentru atestarea operatorilor economici care proiectează, execută și verifică instalații electrice, aprobat prin ordin al președintelui ANRE nr. 45/2016, cu modificările și completările ulterioare.
2. Titularul atestatăii are drepturile și trebuie să respecte obligațiile prevăzute în Regulamentul pentru atestarea operatorilor economici care proiectează, execută și verifică instalații electrice, aprobat prin ordin al președintelui ANRE nr. 45/2016, cu modificările și completările ulterioare și precum și în orice altă reglementare aplicabilă aprobată de ANRE.
3. Nelădeplinirea și/sau îndeplinirea necorespunzătoare de către titularul prezentei atestatăii a obligațiilor impuse de lege sau de reglementările aprobate de ANRE în desfășurarea activităților ce fac obiectul atestatăii nu atrage răspundere penală, civilă, contravențională, administrativă sau materială a ANRE, iar atestarea operatorilor economici nu conduce la transferul de responsabilități de la aceștia către ANRE și nici nu îl exonerează pe aceștia de obligațiile ce le revin.

p-**PRESEDINTE,**
HENOREL FLORIN SOREAȚĂ

Data emiterii: 28-01-2019

PAZIITORUL GENERAL ECONOMIEI ȘI DEZVOLTĂRII SUSTINUTĂRII ENERGIEI

Nr. 0041113



AUTORITATEA NAȚIONALĂ DE REGLEMENTARE ÎN DOMENIUL ENERGIEI



În conformitate cu Decizia președintelui ANRE nr. 126/ 28-01-2019 se acordă societății **MODVIN S.R.L.**, cu sediul în satul Dumbrăvița, comuna Dumbrăvița, Str. Joseph Haydn, nr. 30/B, Ap. 2, județul Timiș, înregistrată în registrul comerțului sub nr. **J35/3304/2008**, având codul unic de înregistrare nr. **24472418**,

ATESTATUL

nr. **14114/28-01-2019**

de tip CIA pentru "proiectare de linii electrice, aeriene sau subterane, cu tensiuni nominale de 0,4 kV - 20 kV; posturi de transformare cu tensiunea nominală superioară de cel mult 20 kV; stații de medie tensiune, precum și partea electrică de medie tensiune a stațiilor de înaltă tensiune".

Condiții de valabilitate asociate atestatăii:

1. Atestatul este valabil pe termen nelimitat. Valabilitatea atestatăii este condiționată de verificarea și vizarea periodică a acestuia în condițiile Regulamentului pentru atestarea operatorilor economici care proiectează, execută și verifică instalații electrice, aprobat prin ordin al președintelui ANRE nr. 45/2016, cu modificările și completările ulterioare.
2. Titularul atestatăii are drepturile și trebuie să respecte obligațiile prevăzute în Regulamentul pentru atestarea operatorilor economici care proiectează, execută și verifică instalații electrice, aprobat prin ordin al președintelui ANRE nr. 45/2016, cu modificările și completările ulterioare și precum și în orice altă reglementare aplicabilă aprobată de ANRE.
3. Nelădeplinirea și/sau îndeplinirea necorespunzătoare de către titularul prezentei atestatăii a obligațiilor impuse de lege sau de reglementările aprobate de ANRE în desfășurarea activităților ce fac obiectul atestatăii nu atrage răspundere penală, civilă, contravențională, administrativă sau materială a ANRE, iar atestarea operatorilor economici nu conduce la transferul de responsabilități de la aceștia către ANRE și nici nu îl exonerează pe aceștia de obligațiile ce le revin.

p-**PRESEDINTE,**
HENOREL FLORIN SOREAȚĂ

Data emiterii: 28-01-2019

PAZIITORUL GENERAL ECONOMIEI ȘI DEZVOLTĂRII SUSTINUTĂRII ENERGIEI

Nr. 0041114

A.N.R.E.

În conformitate cu **Decizia președintelui ANRE nr. 1421/ 09-06-2023** se acordă societății **MODVIN S.R.L.** cu sediul în satul Dumbrăvița, comuna Dumbrăvița, Str. Joseph Haydn, nr. 30/B, Ap. 2, județul Timiș, înregistrată în registrul comerțului cu nr. **J35/3304/2008**, având codul unic de înregistrare nr. **24472418**,

ATESTATUL

nr. 19675/ 09-06-2023

de tip A3 pentru "încercări de echipamente și instalații electrice în vederea certificării conformității tehnice a centralelor electrice în raport cu normele tehnice aplicabile".

Condiții de valabilitate asociate atestatului:

1. Valabilitatea atestatului este condiționată de vizarea acestuia în condițiile Regulamentului pentru atestarea operatorilor economici care proiectează, execută și verifică instalații electrice, aprobat prin Ordinul președintelui Autorității Naționale de Reglementare în Domeniul Energiei nr. 134/2021.
2. Titularul atestatului are drepturile și trebuie să respecte obligațiile prevăzute în Condițiile-cadru de valabilitate asociate atestatului, prevăzute în anexa nr. 2 la Regulamentul pentru atestarea operatorilor economici care proiectează, execută și verifică instalații electrice, aprobat prin Ordinul președintelui Autorității Naționale de Reglementare în Domeniul Energiei nr. 134/2021, precum și în orice altă reglementare aplicabilă aprobată de ANRE.
3. Nedeplinirea și/sau îndeplinirea necorespunzătoare de către titularul prezentului atestat a obligațiilor impuse de lege sau de reglementările aprobate de ANRE în desfășurarea activităților ce fac obiectul atestatului nu atrag/nu atrage răspunderea penală, civilă, contravențională, administrativă sau materială a ANRE, iar atestarea operatorilor economici nu conduce la transferul de responsabilități de la accepția către ANRE și nici nu îi exonerează pe accepția de obligațiile ce le revin.

p. PREȘEDINTE,

MIRCEA MÂN



Data emiterii: 09-06-2023

Falsificarea acestui document se pedepsește conform Legii

Nr. 0068220

În conformitate cu **Decizia președintelui ANRE nr. 1421/ 09-06-2023** se acordă societății **MODVIN S.R.L.** cu sediul în satul Dumbrăvița, comuna Dumbrăvița, Str. Joseph Haydn, nr. 30/B, Ap. 2, județul Timiș, înregistrată în registrul comerțului cu nr. **J35/3304/2008**, având codul unic de înregistrare nr. **24472418**,

ATESTATUL

nr. 19676/ 09-06-2023

de tip C2A pentru "executare de linii electrice, aeriene sau subterane, cu tensiuni nominale de 0,4 kV + 20 kV; posturi de transformare cu tensiunea nominală superioară de cel mult 20 kV, stații de medie tensiune, precum și partea electrică de medie tensiune a stațiilor de înaltă tensiune".

Condiții de valabilitate asociate atestatului:

1. Valabilitatea atestatului este condiționată de vizarea acestuia în condițiile Regulamentului pentru atestarea operatorilor economici care proiectează, execută și verifică instalații electrice, aprobat prin Ordinul președintelui Autorității Naționale de Reglementare în Domeniul Energiei nr. 134/2021.
2. Titularul atestatului are drepturile și trebuie să respecte obligațiile prevăzute în Condițiile-cadru de valabilitate asociate atestatului, prevăzute în anexa nr. 2 la Regulamentul pentru atestarea operatorilor economici care proiectează, execută și verifică instalații electrice, aprobat prin Ordinul președintelui Autorității Naționale de Reglementare în Domeniul Energiei nr. 134/2021, precum și în orice altă reglementare aplicabilă aprobată de ANRE.
3. Nedeplinirea și/sau îndeplinirea necorespunzătoare de către titularul prezentului atestat a obligațiilor impuse de lege sau de reglementările aprobate de ANRE în desfășurarea activităților ce fac obiectul atestatului nu atrag/nu atrage răspunderea penală, civilă, contravențională, administrativă sau materială a ANRE, iar atestarea operatorilor economici nu conduce la transferul de responsabilități de la accepția către ANRE și nici nu îi exonerează pe accepția de obligațiile ce le revin.

p. PREȘEDINTE,

MIRCEA MÂN



Data emiterii: 09-06-2023

Falsificarea acestui document se pedepsește conform Legii

Nr. 0068220

A.N.R.E.



07 | MANAGER ENERGETIC

Din 2018, compania noastră, Modvin SRL, este atestată ANRE pentru prestarea serviciilor de Manager Energetic conf. legii 121/2004 privind eficiența energetică, iar din 2021 compania noastră primește avizul/atestatul de la Ministerul de Energie pentru continuarea serviciilor de Manager Energetic

CLIENTII NOȘTRI



Maschio Gaspardo Romania SRL



HAI Extrusion SRL



Ravitex SRL



Feroneria Prod SRL

Gualapack

NADAB

Gualapack

Atestat Manager ENERGETIC



MINISTERUL
ENERGIEI

<p>ROMÂNIA MINISTERUL ENERGIEI</p> <p>ATESTAT SOCIETATE PRESTATOARE DE SERVICII ENERGETICE</p> <p>Nr. 0022 din 22.07.2021</p> <p>În baza Legii 121/2014 privind eficiența energetică, cu modificările și completările ulterioare, se acordă atestatul persoanei juridice S.C. MODVIN S.R.L., având sediul în Dumbrăvița, județul Timiș, strada Joseph Haydn, nr. 30/B, ap.2, Cod Unic de înregistrare 24472418.</p> <p>SOCIETATE PRESTATOARE DE SERVICII ENERGETICE PENTRU INDUSTRIE</p> <p>Atestarea de societate prestatoare de servicii energetice este valabilă numai pentru tipul menționat mai sus, servind pentru dovedirea competenței tehnice de specialitate a persoanei juridice titulare în vederea încheierii de contracte de management energetic în următoarele sectoare de activitate: industrie, transporturi, servicii.</p> <p>Valabilitatea de societate prestatoare de servicii energetice este valabilă 3 ani de la data emiterii.</p> <p>Prelungirea valabilității atestării de societate prestatoare de servicii energetice se face la cererea persoanei juridice titulare, cu respectarea prevederilor legislației aplicabile.</p> <p>Atestarea de societate prestatoare de servicii energetice este netrasmisibilă.</p> <p>Secretar de Stat Vlad-Gabriel Sîncă</p> <p>Director Daniela Barbu</p> <p>Director General Zamfir Marius Ilic</p> <p>De la 19/02/2018 până la 21/07/2021 a fost valabil atestatul nr. 43</p>	<p>MINISTERUL ENERIEI</p>	<p>ROMÂNIA MINISTERUL ENERGIEI</p> <p>ATESTAT SOCIETATE PRESTATOARE DE SERVICII ENERGETICE</p> <p>Nr. 0022 din 22.07.2021</p> <p>În baza Legii 121/2014 privind eficiența energetică, cu modificările și completările ulterioare, se acordă atestatul persoanei juridice S.C. MODVIN S.R.L., având sediul în Dumbrăvița, județul Timiș, strada Joseph Haydn, nr. 30/B, ap.2, Cod Unic de înregistrare 24472418.</p> <p>SOCIETATE PRESTATOARE DE SERVICII ENERGETICE PENTRU INDUSTRIE</p> <p>Atestarea de societate prestatoare de servicii energetice este valabilă numai pentru tipul menționat mai sus, servind pentru dovedirea competenței tehnice de specialitate a persoanei juridice titulare, în vederea încheierii de contracte de management energetic în următoarele sectoare de activitate: industrie, transporturi, servicii.</p> <p>Atestarea de societate prestatoare de servicii energetice este valabilă 3 ani de la data emiterii.</p> <p>Prelungirea valabilității atestării de societate prestatoare de servicii energetice se face la cererea persoanei juridice titulare, cu respectarea prevederilor legislației aplicabile.</p> <p>Atestarea de societate prestatoare de servicii energetice este netrasmisibilă.</p> <p>Secretar de Stat Vlad-Gabriel Sîncă</p> <p>Director Daniela Barbu</p> <p>Director General Zamfir Marius Ilic</p> <p>De la 19/02/2018 până la 21/07/2021 a fost valabil atestatul nr. 43.</p>
--	----------------------------------	--

PROIECTARE SI ASISTENȚA TEHNICĂ PROFESIONALĂ

URS CERTIFICĂRI

Certificat de înregistrare

Acest certificat se acordă organizației
MODVIN SRL
 Str. Joseph Haydn, Nr. 30/B, 307160 Dumbrăvița, Jud. Timiș, România
 pentru recunoașterea Sistemului de Management al Sănătății și Securității Ocupaționale în conformitate cu cerințele
ISO 45001:2018

Domeniul de activitate acoperit de acest certificat este
Activități de proiectare pentru lucrări de construcții și instalații, activități de inginerie și consultanță tehnică legate de acestea, furnizare lucrări de construcții și instalații, executare de instalații electrice exterioare/interioare, pentru incinte/construcții civile și industriale, bransamente aeriene și subterane, la tensiune nominală de 0,4 kv

Data emiterii:	Data limită a primului audit anual de supraveghere:	Data limită pentru al doilea audit anual de supraveghere:	Numărul certificatului
16 martie 2022	15 aprilie 2023	15 aprilie 2024	10053/2022/URS/RO

Eliberat în numele directorului general, de: [Data eliberării: 16 aprilie 2019] [Data expirării: 15 aprilie 2025] [Număr ediție: 002]

SIMPLU | COMOD | RAPID

PROCERT CERTIFICARI

Prezentul certificat se acordă organizației:
MODVIN SRL

Clif organizației: 24472418
 Adresa organizației:
 Str. Joseph Haydn, Nr. 30/B, 307160 Dumbrăvița, Jud. Timiș, România

Domeniul de activitate acoperit de acest certificat este:
Executare de instalații electrice exterioare/interioare, pentru incinte/construcții civile și industriale, bransamente aeriene și subterane, la tensiune nominală 0,4 Kw.

Certificat
 pentru recunoașterea Sistemului de Management al Energiei în conformitate cu
ISO 50001:2018

Numărul certificatului
 50/PRO21450/0001/RO

Data emiterii:
 03.03.2021

Data expirării:
 02.03.2024

Data emiterii certificatului:
 03.03.2021

Data limită pentru primul audit anual de supraveghere:
 02.03.2022

Data limită pentru al doilea audit anual de supraveghere:
 02.03.2023

Eliberat în numele directorului general, de: [Signature]

Certificări ISO

Modvin SRL

este o firma certificată ISO, ceea ce garantează respectarea unor standarde stricte de calitate. De asemenea, procedurile implementate în realizarea fiecărui proiect asigură buna desfășurare a lucrărilor în toate fazele acestora.





08 | CONTACT

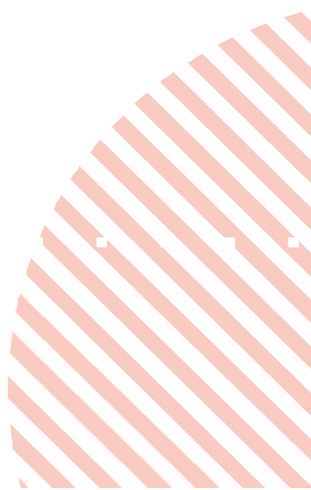

MULTUMIM!

Aveti întrebări?

Nu ezitați să ne contactați!



Sediu

Dumbrăvița, street Joseph Haydn, nr.30/B, Județ Timiș, România



Phone

+40 755 750 000



Website

www.modvin.ro



Email adress

vincenzo.moderno@modvin.ro

office@modvin.ro



Sediu secundar

Timișoara, Piața Unirii, nr.3, Județ Timiș, România